

Coyuntura Semanal

Centro de Estudios Económicos y Legales (Coninceil)

SECTOR INTERNO

EVOLUCION DE LA CARTERA CREDITICIA DE LA BANCA

La evolución de la cartera de préstamos del sistema bancario revela el impacto sobre el consumo y la inversión de recientes decisiones: la implantación del Impuesto a las Transacciones Financieras (ITF) y su impacto inmediato sobre las tasas activas; la política de restricción de liquidez vía bonos en moneda extranjera, y las decisiones del Banco Central de Venezuela permitiendo a su vez la elevación de las tasas activas para tarjetas de crédito y elevando la tasa mínima para los ahorristas. A marzo, la cartera total de crédito crecía aun 37% interanual, muy inferior al ritmo de 60% que exhibía 12 meses atrás

Mientras en el trimestre enero-marzo de 2007, la cartera de préstamos había crecido 11,3% contra diciembre 2006, para el primer trimestre de este año sólo lo hizo en 1,1% comparado con diciembre 2007. A nivel de tipo de crédito por destino, todos reflejan una desaceleración. El crédito comercial (50,3% del total) descendió 4,2%, el de tarjetas de crédito creció 10,8%, el de vehículos y el hipotecario lo hicieron en 8,3%. Los créditos agrícolas crecieron en 4,8%, tasa similar al 6,6% del trimestre homólogo de 2007.

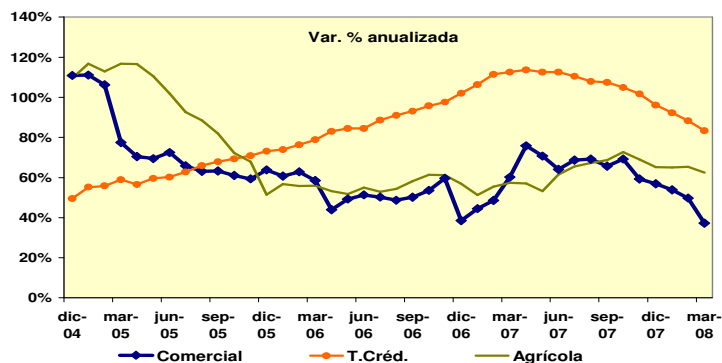

Fuente: Superintendencia de Bancos (SUDEBAN), cálculos Coninceil

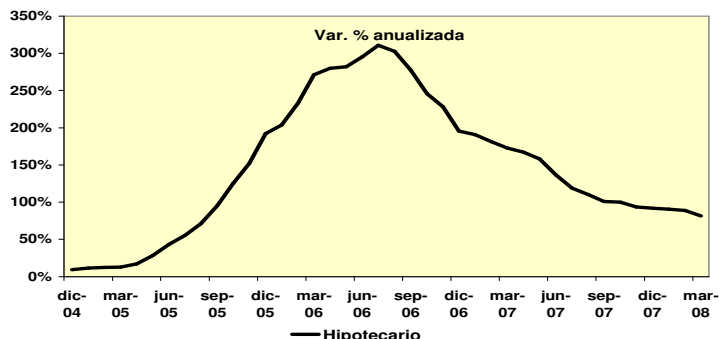

Fuente: Superintendencia de Bancos (SUDEBAN), cálculos Coninceil

TASAS DE INTERES E INFLACION

Los aspectos mencionados en el punto anterior se han reflejado en un alza importante de las tasas de interés, ampliando nuevamente la brecha entre tasas activas y pasivas. Este proceso se acentuó en el mes de noviembre de 2007, luego de la vigencia del ITF.

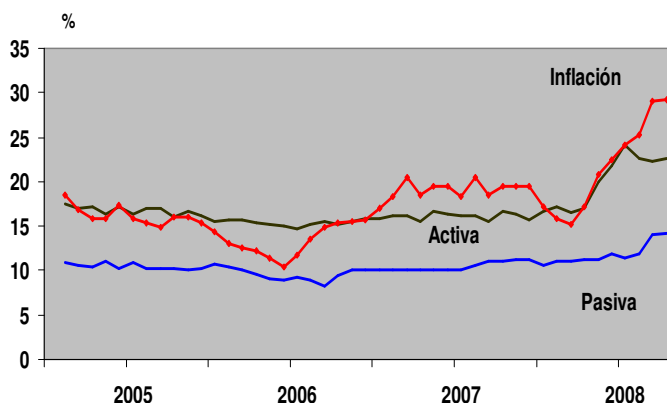

Fuente: Banco Central de Venezuela, cálculos Coninceel

SECTOR EXTERNO

CESTA PETROLERA VENEZOLANA

	AI 09/05	AI 16/05	Var. %
Precio promedio semana (USD / b)	107.60	112.27	4,3%
Precio promedio anual (USD / b)	92.99	93.96	1,0%

Fuente: Banco Central de Venezuela (BCV), cálculos Coninceel

Se observa que los precios de los principales crudos marcadores mostraron un comportamiento volátil durante la presente semana, prevaleciendo una tendencia al alza. La preocupación por los suministros mundiales de destilados y las tensiones geopolíticas en el Medio Oriente captaron la atención del mercado.

RESERVAS INTERNACIONALES

	AI 09/05	AI 15/05	Var. %
Reservas Millones USD	30.839	30.551	-0,9%

Fuente: Banco Central de Venezuela (BCV), cálculos Coninceel

Según el Banco Central de Venezuela, al 15 de mayo las Reservas Internacionales se ubican en USD 29.732 millones, mientras que el FEM sube a USD 819 millones, para un total de USD 30.551 millones.

INDICADOR RIESGO PAIS

	Abril	13/05	Var. Ptos.
EMBI+ * Venezuela	613	632	+19 ptos.

Fuente: Banco Central del Perú

* Diferencial entre el rendimiento de títulos de deuda externa de cada país, y un bono del Tesoro de Estados Unidos de similar duración. A mayor diferencial, mayor riesgo percibido.

A partir del mes de mayo, y luego de un alza sostenida, Venezuela refleja el diferencial más elevado de toda la región.

EMBI + (Diferencial Puntos Base)

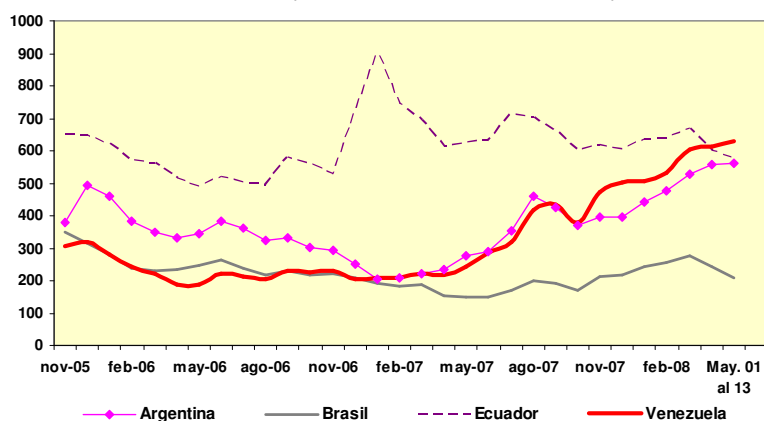

Fuente: Banco Central del Perú

TEMAS DE INTERES

- En la sección Análisis Económico y Legislativo de nuestra página web, www.conindustria.org, encontrarán el cuadro con las normas de la Ley Habilitante del año 2007, y periódicamente se actualizará la información del 2008.