

Coyuntura Semanal

Centro de Estudios Económicos y Legales (Coninceel)

SECTOR INTERNO

CIFRAS OFICIALES DE EMPLEO

De acuerdo al Instituto Nacional de Estadística (INE), la tasa de desempleo de agosto se ubicó en 8,0%, inferior en 0,5 puntos porcentuales a la de julio. Ello representa un total de 1.032.534 personas desocupadas.

Lo cierto es que en los últimos meses se observa un cambio en la tendencia que mostraba la tasa de desocupación, lo que puede apreciarse en la siguiente gráfica, y el registro de agosto es 0,9 puntos porcentuales superior al mismo mes del año 2.008,

TASA DE DESEMPLEO %

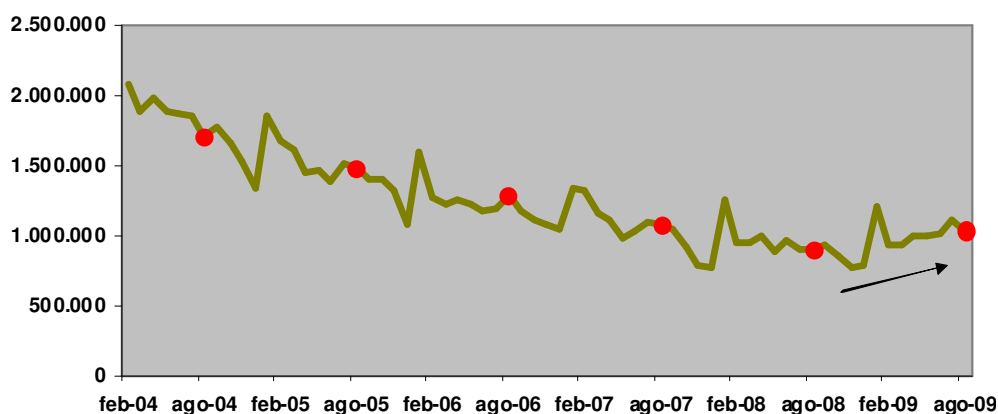

Fuente: Instituto Nacional de Estadística (INE)

Otro aspecto interesante es que la tasa de inactividad se viene reduciendo gradual pero sostenidamente desde principios del 2008, pasando de 36,5% a 34,8% de la población económicamente activa. Debe recordarse que en la categoría Inactivos se incluyen los estudiantes, las amas de casa, una categoría llamada "Otra situación" y los incapacitados para trabajar. Desde el 2004, las tres primeras registraron incrementos superiores al crecimiento de la población activa, lo que puede explicarse por el efecto de las misiones (se asume que quienes participan en ellas no buscan trabajo), así como por los mejores ingresos familiares, que de alguna forma redujeron la presión sobre otros miembros del grupo familiar a buscar trabajo. Mientras en ese período la población activa aumentó 14%, la inactiva lo hizo en 29%, y de esta el grupo "Otra situación" lo hizo en 51%.

POBLACION INACTIVA 2004-2009

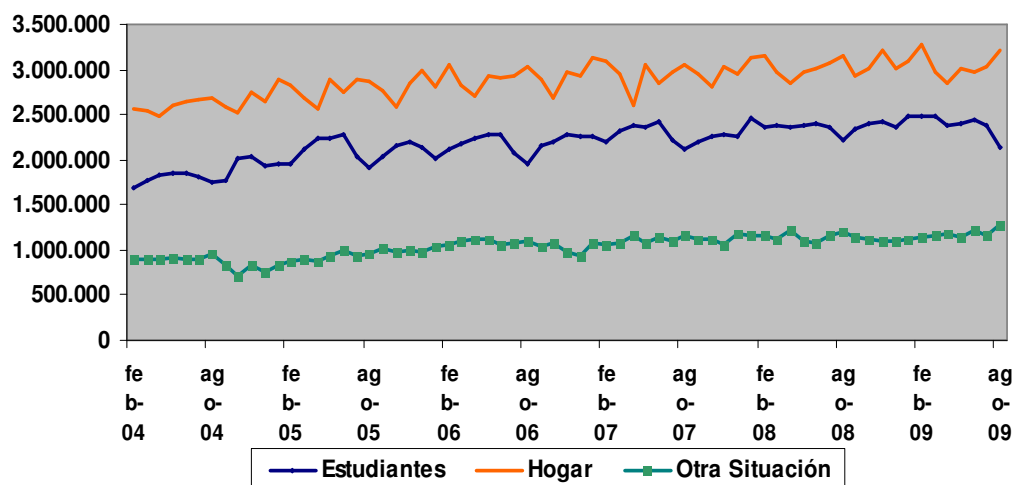

Fuente: Instituto Nacional de Estadística (INE)

Vista la desaceleración de la economía, la elevada inflación y por tanto, la caída real de ingresos, es probable que en los próximos meses se observe una reducción del porcentaje de la población inactiva, que saldría al mercado a buscar trabajo. Ello impulsará al alza la tasa abierta de desocupación, ya que por una parte, el Estado tiene cada vez menor capacidad como empleador: al cierre del primer semestre de 2.009 generaba 2.224.528 puestos de trabajo, un 18,9% de la ocupación total, y un 59% por encima del empleo que generaba al cierre del año 2.003. Por la otra, un elevado porcentaje de empresarios privados reporta que no invertirá en expansión de capacidad, por tanto se limita la posibilidad de generar nuevos empleos.

SECTOR EXTERNO

CESTA PETROLERA VENEZOLANA

Con los resultados de la semana, el precio promedio de la cesta petrolera venezolana se ubica 39% por debajo del observado en el 2008, retornando a niveles del año 2006, sin que la actividad real muestre la expansión que tenía en esa época. Los mercados mantienen expectativas ante la recuperación de inventarios en Estados Unidos, el fortalecimiento del dólar y la incertidumbre sobre la evolución de la economía.

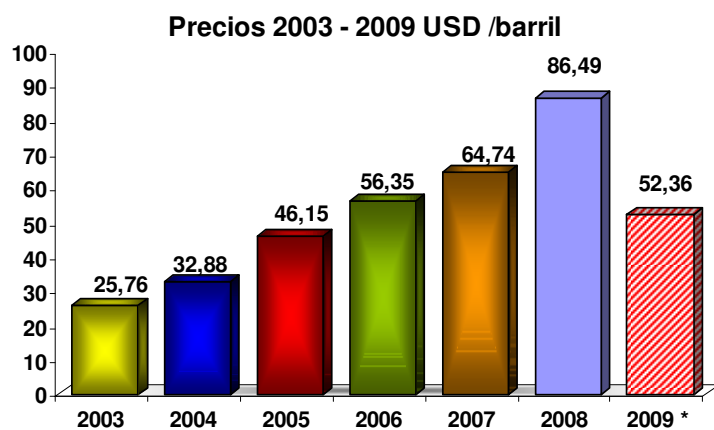

* Al 25 de septiembre

Fuente: Ministerio de Energía y Petróleo

	Al 18/09	Al 25/09	Var. %
Precio promedio semana (USD / b)	65,47	64,32	-1,76%
Precio promedio anual (USD / b)	52,04	52,36	0,61%

Fuente: Ministerio del Poder Popular para la Energía y Petróleo, cálculos Coninceel

RESERVAS INTERNACIONALES

	Al 18/09	Al 24/09	Var. %
Reservas Int. Millones USD	34.305	33.501	-2,34%

Fuente: Banco Central de Venezuela (BCV), cálculos Coninceel