

Coyuntura Semanal

Centro de Estudios Económicos y Legales (Coninceel)

SECTOR INTERNO

DESEMPLEO EN EL MES DE SEPTIEMBRE

Según la última publicación del INE (Instituto Nacional de Estadística) en su informe mensual acerca de la fuerza de trabajo, la tasa de desocupación de septiembre de 2009 se ubica en 8,4%. Con este resultado toca su segundo mayor valor en lo que va del año 2009 registrando un alza de 0,4% en comparación al mes anterior. En valores absolutos, las cifras revelan que hay 1.098.554 desempleados, un aumento de 66.020 personas respecto al mes anterior.

Dentro de las cifras se observa que el desempleo aumentó fundamentalmente para la población masculina, cuya tasa de desocupación pasó de 7,3% a 8,1%, en tanto la tasa de la población laboral femenina se mantuvo en 9,0%.

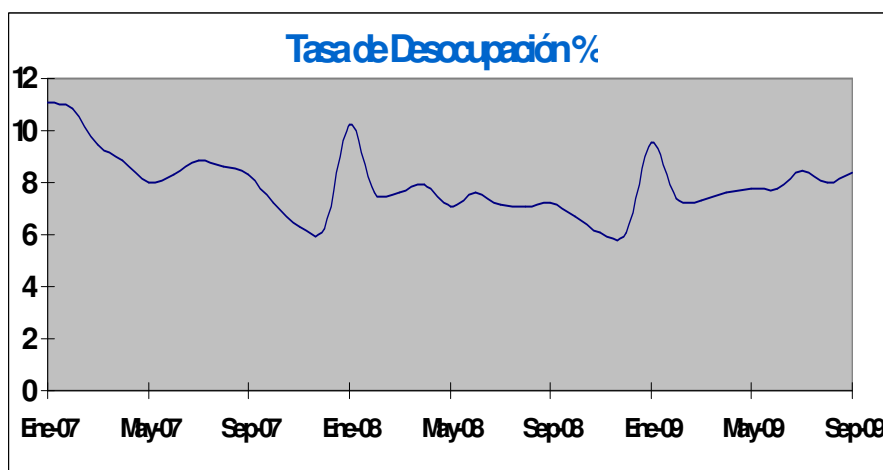

Fuente: Instituto Nacional de Estadística (INE), cálculos Gerencia de Estudios Económicos y Legales

Por otra parte, al analizar el comportamiento estacional que ha presentado la tasa de desocupación en los meses de septiembre de los últimos años, se puede observar que el ligero incremento de este año la ubica en los niveles del año 2007.

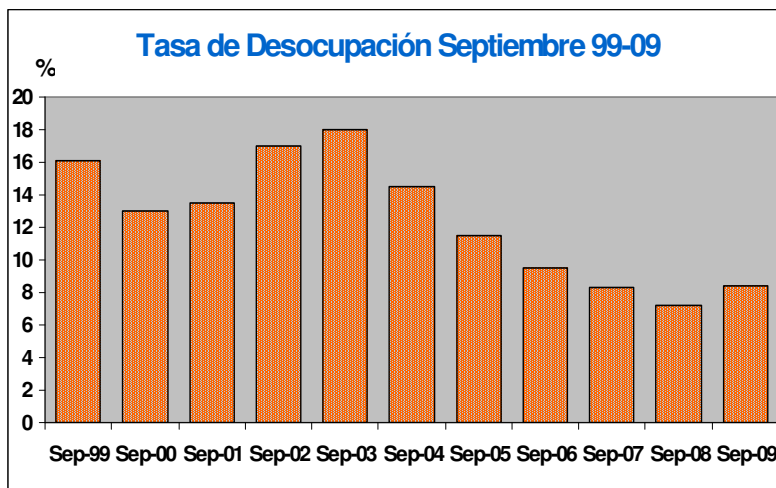

Fuente: Instituto Nacional de Estadística (INE), cálculos Gerencia de Estudios Económicos y Legales

Al analizar la tasa de actividad y la tasa de ocupación, se puede observar que la mayor variación se registra en la tasa de ocupación con un incremento de 8.2 puntos porcentuales al compararla con septiembre del año 1999. Por su parte, la tasa de actividad muestra un descenso de 2,9 puntos en el mismo lapso, lo que es lógico en épocas de mejores ingresos familiares. Es probable que de acentuarse la recesión económica, más personas que actualmente no buscan trabajo se incorporen nuevamente a la población activa.

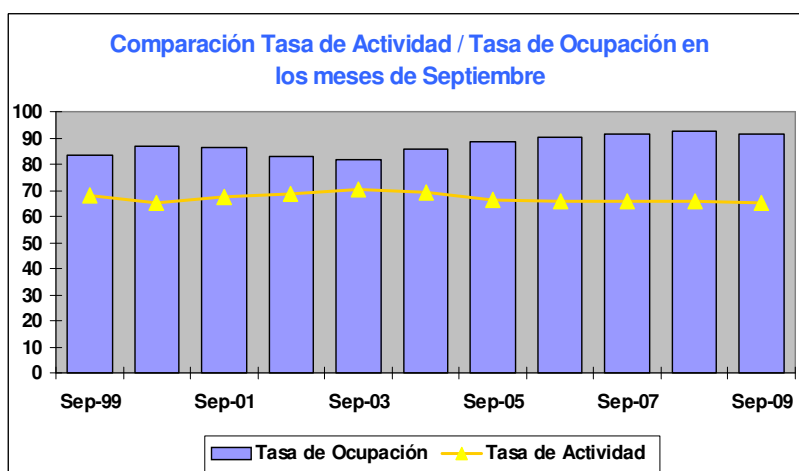

Fuente: Banco Central de Venezuela, cálculos Coninceel

SECTOR EXTERNO

CESTA PETROLERA VENEZOLANA

| | AI 23/10 | AI 30/10 | Var. % |
|----------------------------------|----------|----------|--------|
| Precio promedio semana (USD / b) | 73,46 | 72,84 | -0,84% |
| Precio promedio anual (USD / b) | 53,74 | 54,14 | 0,74% |

Fuente: Ministerio del Popular para la Energía y Petróleo, cálculos Coninceel

RESERVAS INTERNACIONALES

| | AI 23/10 | AI 29/10 | Var. % |
|----------------------------|----------|----------|--------|
| Reservas Int. Millones USD | 33.242 | 32.945 | -0,89% |

Fuente: Banco Central de Venezuela (BCV), cálculos Coninceel

INDICADORES ECONÓMICOS. VENEZUELA

| | 2007 | dic-08 | ene-09 | feb-09 | mar-09 | abr-09 | may-09 | jun-09 | jul-09 | ago-09 | sep-09 |
|--|--------|--------|--------|--------|--------|--------|---------|---------|---------|---------|---------|
| Tipo de Cambio al Cierre Bs.F/USD | | | | | | | | | | | |
| Oficial | 2,15 | 2,15 | 2,15 | 2,15 | 2,15 | 2,15 | 2,15 | 2,15 | 2,15 | 2,15 | 2,15 |
| Tasas de Interés Promedio | | | | | | | | | | | |
| Activas (%) | 17,44 | 22,15 | 23,00 | 22,67 | 22,57 | 21,37 | 21,07 | 19,66 | 19,93 | 19,58 | 19,12 |
| Pagarés (%) | 17,53 | 24,15 | 24,07 | 24,14 | 22,93 | 21,81 | 21,74 | 20,35 | 20,89 | 20,17 | 19,51 |
| Reservas Internacionales MM USD | | | | | | | | | | | |
| BCV | 33.500 | 42.299 | 29.494 | 28.967 | 28.163 | 28.703 | 28.602 | 29.921 | 30.271 | 33.179 | 32.384 |
| FEM | 809 | 828 | 828 | 828 | 829 | 829 | 829 | 829 | 829 | 829 | 829 |
| Totales | 34.309 | 43.127 | 30.322 | 29.795 | 28.992 | 29.532 | 29.431 | 30.750 | 31.100 | 34.008 | 33.213 |
| Ind. de Precios al Consumidor * | | | | | | | | | | | |
| General Base 2007 ** | 89,1 | 130,9 | 133,9 | 135,6 | 137,2 | 139,7 | 142,5 | 145,0 | 148,0 | 151,3 | 155,1 |
| Alim. y Bebidas no alcohólicas | 881,0 | 141,3 | 145,5 | 145,8 | 146,0 | 146,0 | 146,3 | 147,7 | 151,1 | 155,4 | 160,6 |
| Bebidas alcohólicas y tabacos | 795,4 | 133,8 | 136,6 | 137,2 | 142,4 | 146,8 | 151,7 | 157,4 | 162,1 | 170,7 | 176,1 |
| Vestido y calzados | 364,0 | 119,0 | 119,6 | 120,8 | 121,6 | 123,7 | 125,2 | 127,7 | 129,1 | 130,9 | 132,6 |
| Alquiler de vivienda | 396,9 | 110,4 | 111,5 | 111,9 | 113,8 | 115,0 | 116,5 | 118,0 | 119,9 | 121,9 | 123,3 |
| Serv. de vivienda excepto tlf. | 565,8 | 105,8 | 106,0 | 106,4 | 107,2 | 107,2 | 107,5 | 107,7 | 108,0 | 107,9 | 107,8 |
| Equipamiento del hogar | 710,9 | 129,5 | 132,8 | 137,3 | 139,8 | 143,6 | 149,2 | 153,0 | 156,0 | 158,9 | 163,2 |
| Salud | 882,2 | 128,4 | 133,0 | 136,7 | 140,7 | 143,7 | 147,0 | 150,3 | 152,6 | 155,0 | 157,5 |
| Transporte | 746,5 | 132,6 | 134,9 | 137,9 | 140,4 | 146,8 | 155,4 | 159,8 | 163,5 | 166,5 | 168,3 |
| Comunicaciones | 489,8 | 105,8 | 106,4 | 107,4 | 107,9 | 110,9 | 111,2 | 111,5 | 111,8 | 112,1 | 112,6 |
| Esparcimiento y cultura | 502,7 | 126,0 | 128,9 | 130,8 | 132,7 | 136,6 | 140,6 | 143,6 | 146,8 | 151,3 | 155,4 |
| Servicio de educación | 761,2 | 126,9 | 129,0 | 130,9 | 134,3 | 136,0 | 136,7 | 137,4 | 140,7 | 142,3 | 155,2 |
| Restaurantes y hoteles | 946,6 | 143,4 | 147,4 | 151,3 | 153,2 | 157,7 | 161,6 | 164,8 | 167,6 | 171,3 | 174,7 |
| Bienes y servicios diversos | 563,6 | 134,1 | 137,2 | 141,3 | 144,9 | 151,1 | 157,4 | 162,6 | 167,9 | 172,7 | 178,7 |
| Ind. de Precios al Mayor | | | | | | | | | | | |
| General | 814,0 | 1161,6 | 1188,4 | 1190,9 | 1206,7 | 1243,5 | 1253,0 | 1293,6 | 1332,8 | 1363,6 | 1403,8 |
| Productos Nacionales | 850,3 | 1253,1 | 1284,1 | 1282,7 | 1300,7 | 1324,8 | 1328,1 | 1368,3 | 1408,5 | 1445,9 | 1483,9 |
| Productos Importados | 707,0 | 891,1 | 905,3 | 919,2 | 928,8 | 1003,2 | 1031,1 | 1072,7 | 1108,8 | 1120,2 | 1166,7 |
| Ind. de Precios al Productor | | | | | | | | | | | |
| General | 563,5 | 758,99 | 767,44 | 780,03 | 791,72 | 826,30 | 843,90 | 870,68 | 891,83 | 905,93 | 919,86 |
| Alimentos y Bebidas | 561,6 | 803,01 | 814,79 | 826,61 | 835,53 | 858,56 | 867,53 | 892,30 | 900,45 | 925,00 | 942,51 |
| Tabaco | 462,8 | 598,80 | 598,80 | 631,27 | 635,01 | 702,41 | 722,07 | 747,73 | 755,60 | 828,40 | 828,40 |
| Productos Textiles | 632,4 | 861,87 | 889,90 | 891,73 | 940,51 | 984,43 | 1112,20 | 1155,14 | 1157,75 | 1159,29 | 1161,09 |
| Vestido | 605,5 | 795,16 | 795,43 | 799,10 | 813,57 | 856,41 | 863,16 | 901,44 | 926,49 | 926,49 | 927,89 |
| Calzado | 524,9 | 733,08 | 741,24 | 754,02 | 774,22 | 822,63 | 850,46 | 875,89 | 893,77 | 907,95 | 908,76 |
| Madera | 509,5 | 729,01 | 730,98 | 747,15 | 750,40 | 795,56 | 918,39 | 919,57 | 919,57 | 941,47 | 945,25 |
| Pulpa y Papel | 473,3 | 611,35 | 625,96 | 635,99 | 653,45 | 672,70 | 675,13 | 691,58 | 744,65 | 757,89 | 778,31 |
| Artes Gráficas | 528,1 | 713,31 | 735,05 | 779,25 | 784,20 | 811,85 | 816,10 | 834,09 | 850,19 | 858,29 | 875,62 |
| Productos Químicos | 645,1 | 832,64 | 841,57 | 852,87 | 860,57 | 918,24 | 930,42 | 987,46 | 1028,60 | 1042,68 | 1057,62 |
| Caucho y Plásticos | 570,7 | 843,42 | 843,29 | 850,29 | 863,13 | 890,84 | 914,14 | 935,91 | 983,44 | 993,19 | 1003,47 |
| Minerales No Metálicos | 422,8 | 520,44 | 522,01 | 523,73 | 547,37 | 565,22 | 570,53 | 580,54 | 598,33 | 602,26 | 607,36 |
| Metales Comunes | 553,8 | 679,36 | 677,48 | 676,38 | 675,18 | 699,90 | 706,27 | 709,19 | 724,76 | 739,53 | 750,05 |
| Productos de Metal | 571,0 | 777,26 | 777,58 | 805,26 | 808,29 | 838,72 | 840,56 | 850,89 | 861,95 | 871,41 | 873,97 |
| Maquinaria y Equipo | 518,6 | 654,20 | 654,55 | 668,48 | 670,62 | 700,56 | 727,43 | 760,56 | 769,74 | 770,70 | 772,30 |
| Maquinaria y Aparatos Eléct. | 658,9 | 841,32 | 842,35 | 847,47 | 852,73 | 898,56 | 1008,89 | 1034,45 | 1039,17 | 1045,25 | 1057,59 |
| Veh. Autom. Remolques y Sem. | 536,1 | 680,70 | 703,44 | 710,53 | 729,22 | 766,47 | 795,64 | 825,47 | 852,61 | 866,14 | 896,17 |
| Muebles y Otras Industrias Manuf. | 624,8 | 848,10 | 848,41 | 868,44 | 900,68 | 970,09 | 981,58 | 1003,26 | 1039,78 | 1042,63 | 1081,93 |
| Precios del Petróleo (US\$/b) | | | | | | | | | | | |
| Cesta Venezolana*** | | 31,55 | 36,16 | 36,01 | 42,96 | 44,70 | 53,21 | 63,19 | 59,40 | 67,72 | 64,39 |
| West Texas | 72,93 | 42,87 | 41,90 | 39,07 | 43,84 | 50,08 | 58,61 | 69,56 | 64,46 | 71,13 | 69,38 |
| Brent | 73,24 | 43,37 | 45,84 | 43,92 | 47,4 | 51,47 | 57,97 | 69,14 | 65,65 | 73,15 | 68,29 |
| Cesta OPEP | 69,56 | 38,74 | 41,22 | 41,29 | 45,68 | 50,04 | 56,34 | 68,35 | 64,63 | 71,26 | 67,39 |
| Comercio Exterior MM USD | | | | | | | | | | | |
| Exportaciones no Petroleras | 875 | 178 | 134 | 132 | 151 | 195 | 210 | 176 | 246 | | |
| Exportaciones * | 16200 | ND | ND | ND | ND | ND | ND | ND | ND | | |
| Importaciones | 3123 | 4.344 | 3.681 | 2.834 | 3.966 | 3.315 | 3.057 | 2.815 | 3.061 | 3.332 | |
| Mercado Laboral (%) | | | | | | | | | | | |
| Ocupados | 93,80 | 93,90 | 90,50 | 92,60 | 92,7 | 92,3 | 92,3 | 92,2 | 91,5 | 92,0 | 91,6 |
| Desocupados | 6,20 | 6,10 | 9,50 | 7,40 | 7,3 | 7,7 | 7,7 | 7,8 | 8,5 | 8,0 | 8,4 |

Fuentes: Banco Central de Venezuela (BCV), Instituto Nacional de Estadística (INE), Ministerio del Poder Popular para la Energía y el Petróleo (M ENPET), Cálculos CONINCEEL

* A partir de enero 2008, el BCV comenzó a publicar parcialmente los índices de precios con la nueva base 2007

* 1/ Para el año 2007 Incluye las exportaciones de petróleo de empresas mixtas.

* 2/ Para el año 2008 Excluye las exportaciones de petróleo de PDVSA y mineral de hierro del sector

* 3/ Para el año 2008 Incluye las exportaciones de SIDOR hasta Septiembre.