

# Coyuntura Semanal

Centro de Estudios Económicos y Legales (Coninceel)

## SECTOR INTERNO

### DESEMPLEO EN VENEZUELA Y PERSPECTIVAS

Según la última publicación del INE (Instituto Nacional de Estadística) en su informe mensual acerca de la fuerza de trabajo, la tasa de desocupación de noviembre de 2009 se ubicó en 7,5%, registrando una disminución de 0,6 puntos comparada con el mes anterior. Sin embargo, esta tasa es 1,4 puntos porcentuales superior al mes homólogo del año pasado. Por su parte la tasa de actividad se situó en 65,0%.

### Tasa de Desocupación

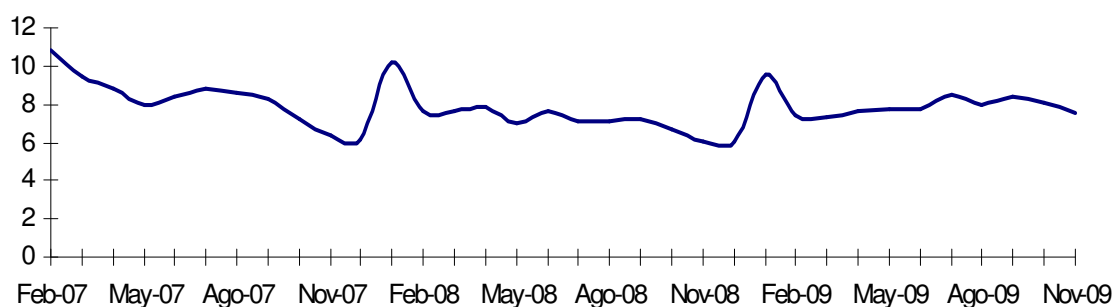

Fuente: Instituto Nacional de Estadística (INE)

Integrando dos de las principales tasas en el ámbito laboral, podemos observar que la mayor variación se registra en la Tasa de Ocupación con un incremento de 4,5 puntos porcentuales cuando se hace la comparación con el mismo mes de noviembre del año 1999. Por otra parte, la Tasa de actividad de la población en edad para trabajar no ha presentado grandes fluctuaciones en los últimos años manteniéndose en niveles estables.

### Comparación Tasa de Actividad/Tasa de Ocupación en los meses de Noviembre

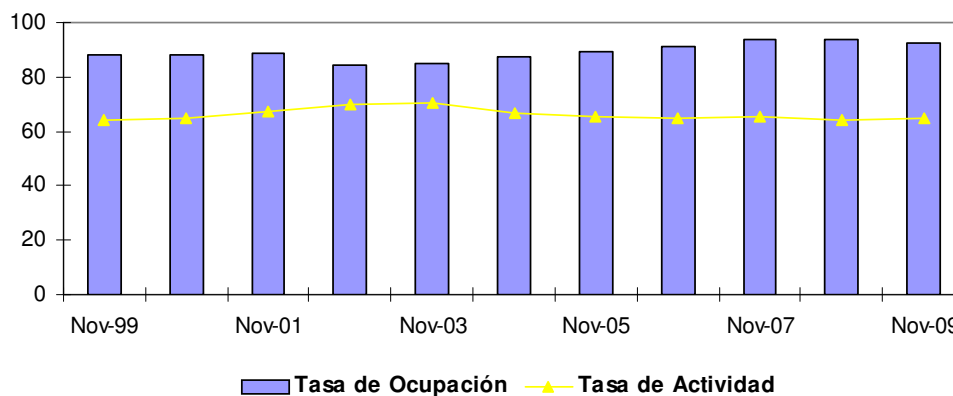

Fuente: Instituto Nacional de Estadística (INE), cálculos Gerencia de Estudios Económicos y Legales

Por su parte, a partir del año 2002 hasta el año pasado, se observó una disminución de la tasa de desempleo abierto, aunque es importante destacar el incremento de 1,4 puntos antes mencionado cambia la tendencia que venía registrando, y en los últimos 12 meses implica que 211.327 personas más que perdieron su trabajo.

### Tasa de Desocupación Noviembre 99-09

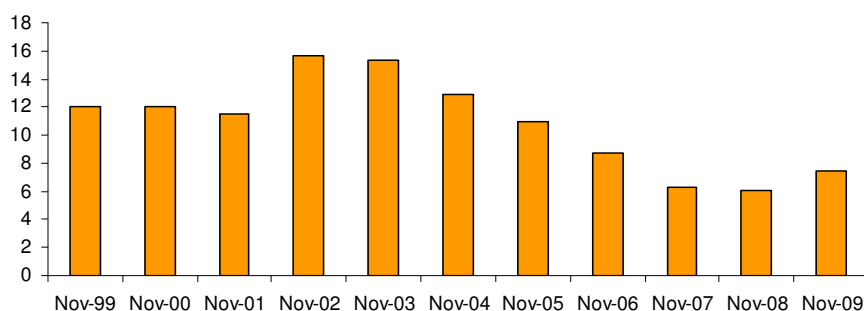

Fuente: Instituto Nacional de Estadística (INE), cálculos Gerencia de Estudios Económicos y Legales

## SECTOR EXTERNO

## CESTA PETROLERA VENEZOLANA

	AI 11/12	AI 18/12	Var. %
Precio promedio semana (USD / b)	68,24	66,24	-2,93%
Precio promedio anual (USD / b)	56,35	56,56	0,37%

Fuente: Ministerio del Popular para la Energía y Petróleo, cálculos Gerencia de Estudios Económicos y Legales

## RESERVAS INTERNACIONALES

	AI 11/12	AI 16/12	Var. %
Reservas Int. Millones USD	35.073	34.650	-1,21%

Fuente: Banco Central de Venezuela (BCV), cálculos Gerencia de Estudios Económicos y Legales

## INDICADORES ECONÓMICOS. VENEZUELA

	2008	Ene-09	Feb-09	Mar-09	Abr-09	May-09	Jun-09	Jul-09	Ago-09	Sep-09	Oct-09	Nov-09
<b>Tipo de Cambio al Cierre Bs.F/USD</b>												
Oficial	2,15	2,15	2,15	2,15	2,15	2,15	2,15	2,15	2,15	2,15	2,15	2,15
<b>Tasas de Interés Promedio</b>												
Activas (%)	21,40	23,00	22,67	22,57	21,37	21,07	19,66	19,93	19,58	19,12	20,51	19,50
Pasivas (%)	22,12	24,07	24,14	22,93	21,81	21,74	20,35	20,89	20,17	19,51	21,16	19,93
<b>Reservas Internacionales MM USD</b>												
BCV	42.299	29.494	28.967	28.163	28.703	28.602	29.921	30.271	33.179	32.384	32.626	32.533
FEM	828	828	828	829	829	829	829	829	829	829	830	830
Totales	43.127	30.322	29.795	28.992	29.532	29.431	30.750	31.100	34.008	33.213	33.456	33.363
<b>Ind. de Precios al Consumidor **</b>												
General Base 2007 **	116,1	133,9	135,6	137,2	139,7	142,5	145,0	148,0	151,3	155,1	158,0	161,0
Alim. y Bebidas no alcohólicas	120,2	145,5	145,8	146,0	146,0	146,3	147,7	151,1	155,4	160,6	163,9	167,2
Bebidas alcohólicas y tabacos	117,5	136,6	137,2	142,4	146,8	151,7	157,4	162,1	170,7	176,1	179,7	185,7
Vestido y calzados	109,3	119,6	120,8	121,6	123,7	125,2	127,7	129,1	130,9	132,6	134,5	137,9
Alquiler de vivienda	106,3	111,5	111,9	113,8	115,0	116,5	118,0	119,9	121,9	123,3	124,3	125,6
Serv. de vivienda excepto tlf.	103,5	106,0	106,4	107,2	107,2	107,5	108,0	108,0	107,9	107,8	108,2	108,2
Equipamiento del hogar	116,4	132,8	137,3	139,8	143,6	149,2	153,0	156,0	158,9	163,2	166,9	170,2
Salud	117,2	133,0	136,7	140,7	143,7	147,0	150,3	152,6	155,0	157,5	160,7	163,6
Transporte	118,4	134,9	137,9	140,4	146,8	155,4	159,8	163,5	166,5	168,3	170,2	171,9
Comunicaciones	102,8	106,4	107,4	107,9	110,9	111,2	111,5	111,8	112,1	112,6	113,0	114,2
Esparcimiento y cultura	114,6	128,9	130,8	132,7	136,6	140,6	143,6	146,8	151,3	155,4	157,7	159,4
Servicio de educación	112,6	129,0	130,9	134,3	136,0	136,7	137,4	140,7	142,3	155,2	159,4	160,1
Restaurantes y hoteles	123,6	147,4	151,3	153,2	157,7	161,6	164,8	167,6	171,3	174,7	178,6	182,7
Bienes y servicios diversos	118,1	137,2	141,3	144,9	151,1	157,4	162,6	167,9	172,7	178,7	185,1	191,2
<b>Ind. de Precios al Mayor</b>												
General	1.005,4	1.188,4	1.190,9	1.206,7	1.243,5	1.253,0	1.293,6	1.332,8	1.363,6	1.403,8	1.424,9	1.440,4
Productos Nacionales	1.063,7	1.284,1	1.282,7	1.300,7	1.324,8	1.328,1	1.368,3	1.408,5	1.445,9	1.483,9	1.503,8	1.522,2
Productos Importados	832,9	905,3	919,2	928,8	1.003,2	1.031,1	1.072,7	1.108,8	1.120,2	1.166,7	1.191,8	1.198,6
<b>Ind. de Precios al Productor</b>												
General	705,3	767,4	780,0	791,7	826,3	843,9	870,7	891,8	905,9	919,9	936,4	951,2
Alimentos y Bebidas	734,2	814,8	826,6	835,5	858,6	867,5	892,3	900,5	925,0	942,5	956,8	978,5
Tabaco	548,6	598,8	631,3	635,0	702,4	722,1	747,7	755,6	828,4	828,4	828,4	828,4
Productos Textiles	806,5	889,9	891,7	940,5	984,4	1.112,2	1.155,1	1.157,7	1.159,3	1.161,1	1.161,8	1.166,1
Vestido	749,7	795,4	799,1	813,6	856,4	863,2	901,4	926,5	926,5	927,9	950,1	952,0
Calzado	670,5	741,2	754,0	774,2	822,6	850,5	875,9	893,8	907,9	908,8	911,3	912,1
Madera	682,2	731,0	747,2	750,4	795,6	918,4	919,6	919,6	941,5	945,3	1.027,0	1.031,7
Pulpa y Papel	580,2	625,6	636,0	653,4	672,7	675,1	691,6	744,6	757,9	778,3	805,0	816,1
Artes Gráficas	118,3	735,0	779,2	784,2	811,8	816,1	834,1	850,2	858,3	875,6	917,9	932,9
Productos Químicos	785,6	841,6	852,9	860,6	918,2	930,4	987,5	1.028,6	1.042,7	1.057,6	1.073,0	1.107,8
Caucho y Plásticos	755,8	843,3	850,3	863,1	890,8	914,1	935,9	983,4	993,2	1.003,5	1.021,6	1.023,2
Minerales No Metálicos	495,3	522,0	523,7	547,4	565,2	570,5	580,5	598,3	602,3	607,4	607,7	612,2
Metalos Comunes	658,5	677,5	676,4	675,2	699,9	706,3	709,2	724,8	739,5	750,0	753,7	774,7
Productos de Metal	717,3	777,6	805,3	808,3	838,7	840,6	850,9	862,0	871,4	874,0	880,3	882,6
Maquinaria y Equipo	608,4	654,6	668,5	670,6	700,6	727,4	760,6	769,7	770,7	772,3	804,6	811,7
Maquinaria y Aparatos Eléct.	802,8	842,4	847,5	852,7	898,6	1.008,9	1.034,4	1.039,2	1.045,3	1.057,6	1.084,0	1.084,5
Veh. Autom. Remolques y Sem.	623,8	703,4	710,5	729,2	766,5	795,6	825,5	852,6	866,1	896,2	900,6	907,7
Muebles y Otras Industrias Manuf.	803,2	848,4	868,4	900,7	970,1	981,6	1.003,3	1.039,8	1.042,6	1.081,9	1.121,0	1.129,6
<b>Precios del Petróleo (US\$/b)</b>												
Cesta Venezolana***	86,49	36,16	36,01	42,96	44,70	53,21	63,19	59,40	67,72	64,39		
West Texas	99,90	41,90	39,07	43,84	50,08	58,61	69,56	64,46	71,13	69,38		
Brent	98,54	45,84	43,92	47,4	51,47	57,97	69,14	65,65	73,15	68,29		
Cesta OPEP	94,66	41,22	41,29	45,68	50,04	56,34	68,35	64,63	71,26	67,39		
<b>Comercio Exterior MM USD</b>												
Exportaciones no Petroleras	6.099	134	132	151	195	210	176	246				
Exportaciones *	93.542	ND	ND	ND	ND	ND	ND	ND	ND	ND	ND	ND
Importaciones	51.412	3.661	2.834	3.966	3.315	3.057	2.815	3.061	3.332	3.277		
<b>Mercado Laboral (%)</b>												
Ocupados	92,52	90,50	92,60	92,7	92,3	92,3	92,2	91,5	92,0	91,6	91,9	92,5
Desocupados	7,5	9,5	7,4	7,3	7,7	7,7	7,8	8,5	8,0	8,4	8,1	7,5

Fuentes : Banco Central de Venezuela (BCV), Instituto Nacional de Estadística (INE), Ministerio del Poder Popular para la Energía y el Petróleo (MENPET), Cálculos CONINCEEL

\* A partir de enero 2008, el BCV comenzó a publicar parcialmente los índices de precios con la nueva base 2007

\*\* Cifras 2005 a 2007 estimadas

\* 1/ Para el año 2007 Incluye las exportaciones de petróleo de empresas mixtas.

\* 2/ Para el año 2008 Excluye las exportaciones de petróleo de PDVSA y mineral de hierro del sector

\* 3/ Para el año 2008 Incluye las exportaciones de SIDOR hasta Septiembre.