

Coyuntura Semanal

Centro de Estudios Económicos y Legales (Coninceil)

SECTOR INTERNO

CARTERA CREDITICIA EN EL 2009

De acuerdo a información suministrada por la Superintendencia de Bancos (SUDEBAN), la cartera de créditos neta al cierre del año 2009 se situó en 159.646 millones de Bs., un incremento de 0,83% respecto a mes anterior. Si se compara con el cierre del año 2008, la cartera de créditos neta aumentó 20,7%, mostrando una caída en términos reales.

Cartera de Créditos Neta

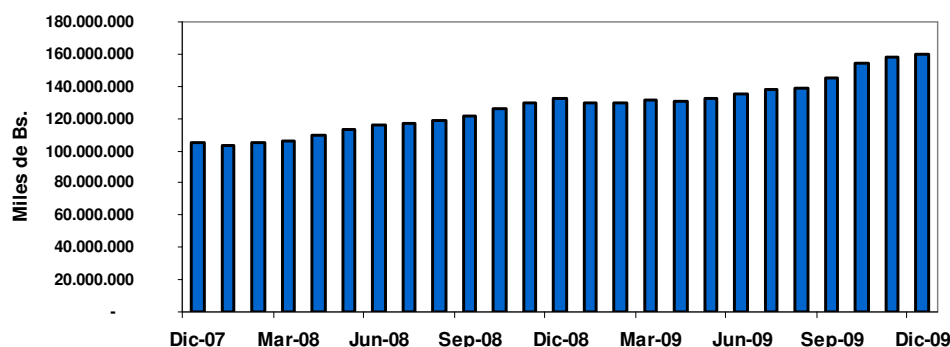

Fuente: Superintendencia de Bancos (SUDEBAN)

Analizados por destino, los créditos orientados al consumo alcanzan el 61,0% de la cartera total. Estos están divididos en créditos comerciales 40,7%, créditos para vehículos 7,2% y consumo con tarjetas de crédito 13,1%. La variación más significativa se observó en los créditos para la adquisición de Vehículos, que al cierre del año 2009 registraron una caída de 10,4% con respecto al 2008. La cartera de tarjetas de crédito aumentó 20,3%, también por debajo de la inflación anual.

Es importante resaltar que en la partida de créditos comerciales, a partir de abril SUDEBAN realizó una reclasificación de los créditos manufactureros hacia la actividad productiva, que por cierto aumentaron 105,8% entre ese mes y diciembre. En el grafico podemos observar el comportamiento de este año incorporando esa cifra al crédito comercial.

Var. Interanual de Créditos al Consumo

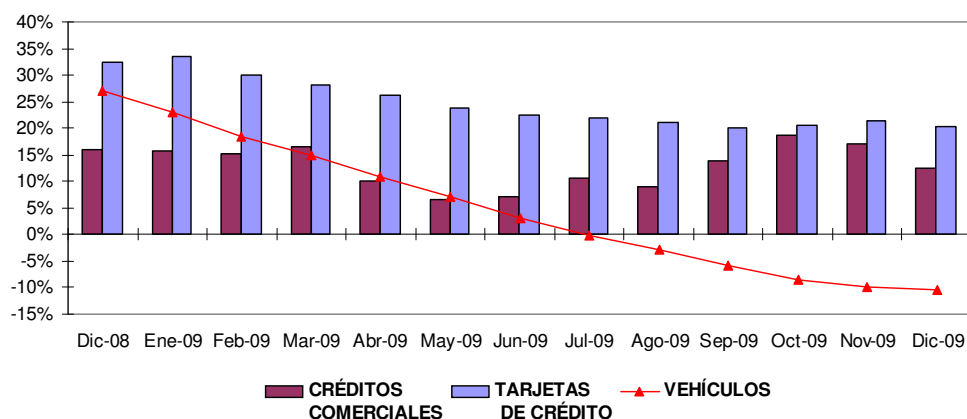

Nota: Desde abril de 2009 SUDEBAN separó la cartera manufacturera de la de créditos comerciales. Se grafican juntos para facilitar la comparación.

Fuente: Superintendencia de Bancos (SUDEBAN), cálculos Gerencia de Estudios Económicos y Legales

Por su parte, la evolución del crédito para las actividades productivas de la economía Venezolana que representan el 38,9% de la cartera de crédito total se puede analizar de la siguiente manera: La cartera agrícola finalizó en Bs. 23.008 millones, un incremento interanual de 29,4%. La cartera de créditos hipotecarios se ubicó en Bs. 21.816 millones, aumentando 4,5% con respecto al mes anterior y 43,0% con respecto al año 2008. Los créditos a este sector representan el 16,08% de la cartera total.

Var. Interanual Crédito a la Actividad Productiva

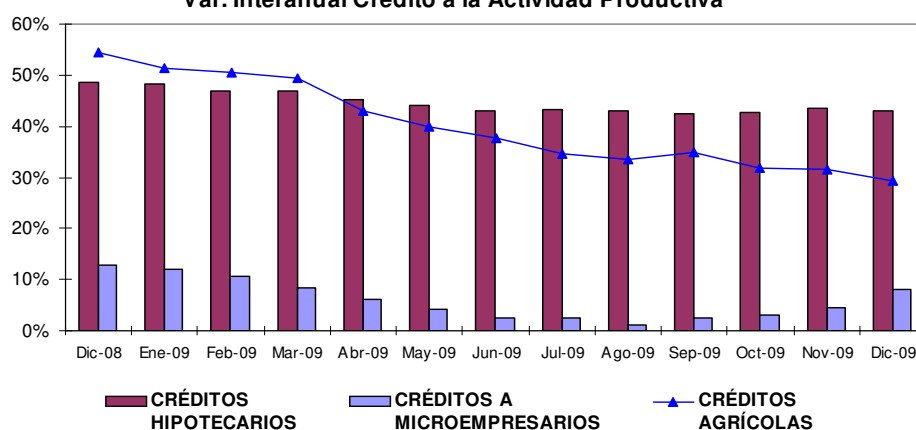

Fuente: Superintendencia de Bancos (SUDEBAN), cálculos Gerencia de Estudios Económicos y Legales

Es importante analizar el comportamiento presentado por el índice de intermediación financiera, como reflejo de la utilización por parte de la banca de los depósitos del público para colocarlos en préstamos. Este indicador presentó una disminución de 2,01 puntos con respecto al año anterior ubicándose en 58,9% al cierre del 2009.

Evolución Índice de Intermediación Financiera

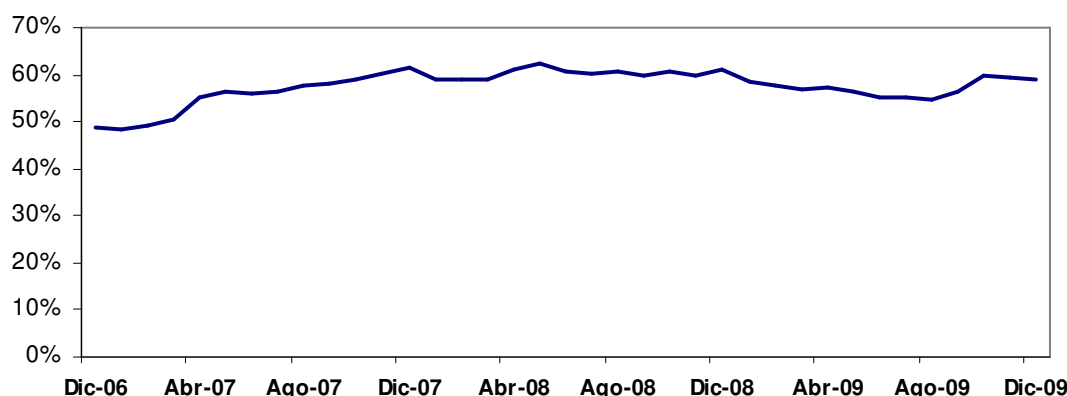

Fuente: Superintendencia de Bancos (SUDEBAN), cálculos Gerencia de Estudios Económicos y Legales

SECTOR EXTERNO

CESTA PETROLERA VENEZOLANA

	Al 22/01	Al 29/01	Var. %
Precio promedio semana (USD / b)	70,15	66,59	-5,07%
Precio promedio anual (USD / b)	N.D.	N.D.	N.D.

Fuente: Ministerio del Popular para la Energía y Petróleo, cálculos Gerencia de Estudios Económicos y Legales

RESERVAS INTERNACIONALES

	Al 22/01 1/	Al 28/01	Var. %
Reservas Int. Millones USD	31.095	31.669	1,85%

1/ El día 20 de enero se transfirieron USD 3.000 millones al FONDEN.

Fuente: Banco Central de Venezuela (BCV), cálculos Gerencia de Estudios Económicos y Legales